

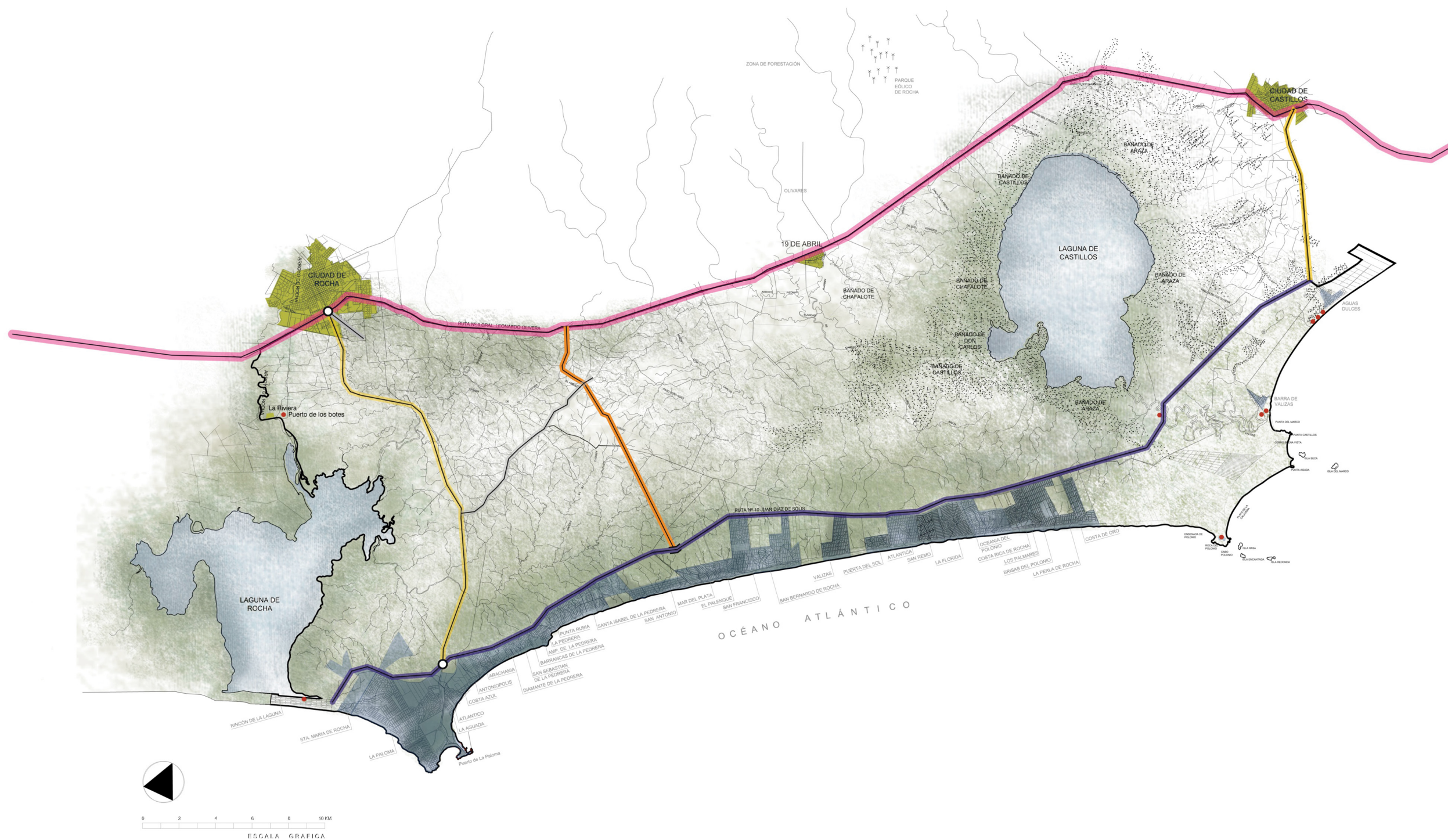

COMUNA DE
ROCHA

DIRECCIÓN DE
ORDENAMIENTO
TERRITORIAL



- SUELO DE USO RURAL
- ÁREAS PROTEGIDAS
- NÚCLEOS URBANOS SOBRE RUTA 9
- BALNEARIOS CON DIFERENTES NIVELES DE CONSOLIDACIÓN O APROBADOS
- ASENTAMIENTOS IRREGULARES

SITUACIÓN ACTUAL DEL SECTOR "LOS CABOS"

área polígono:
109.298 ha

lámina

02